FOR RENT

新築

賃料	管理費等
172,000円	6,000円

2025年10月完成予定！耐震耐火性に優れた旭化成

２面採光,角住戸,玄関ホール,メールボックス,平置駐車場

【外観】

【間取り図】

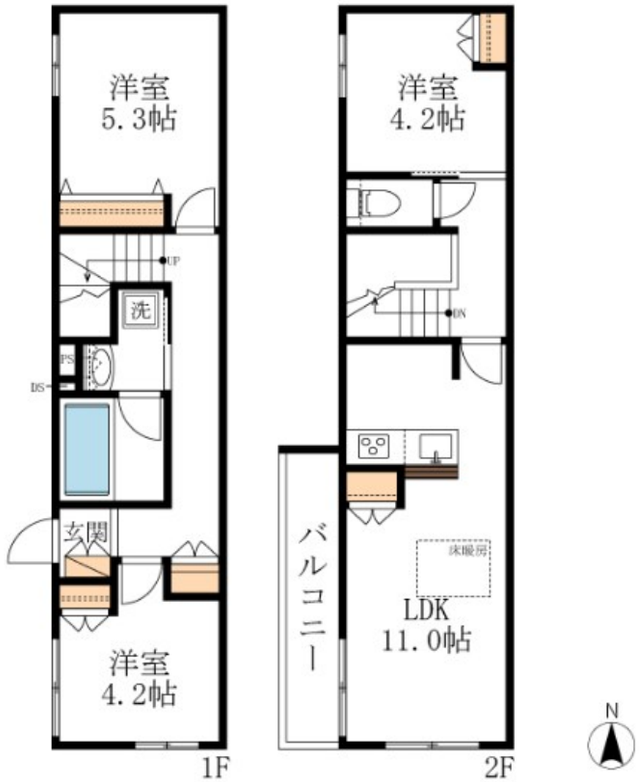

※図面と現況が異なる場合は現況が優先となります。

※間取りの「S」はサービスルーム(納戸)です。

間取り	3LDK		
敷金	1ヶ月	礼金	1.5ヶ月
敷引／償却金	- -	保証金	-
物件種別	マンション		
建物名・部屋番号	（仮称）柏町３丁目ヘーベルメゾン　0101号室		
物件所在地	東京都立川市柏町３丁目54-		
交通	多摩モノレール　砂川七番駅　徒歩12分		
間取詳細	LDK(11畳) 洋室(5.3畳) 洋室(4.2畳) 洋室(4.2畳)		
構造･規模	鉄骨 2階建 1-2階		
専有面積	71.33㎡	向き	
築年月	2025年10月	契約期間	2年
損害保険	有　18,400円　24ヶ月	入居時期	2025年10月下旬予定
駐車場	有(敷地内) 11000円/月～		
設備	３口以上コンロ,３点給湯,ＢＳ,ＴＶインターホン,エアコン,ガスコンロ設置済,クローゼット,シャワー		
その他費用	[一時金]　My Concier Club会費：15,000円 [備考]　退去時クリーニング費用：77,000円税込み※退去時精算		
入居諸条件	ペット可 事務所不可 楽器等の使用不可 性別不問		
保証会社	必須　初回総賃料の50%、2年毎2万円。		
備考	太陽光発電有り！耐震・耐火性に優れた旭化成ヘーベルメゾン！！		

情報更新日2025年9月18日　　No.0000006432

お問合せ先

東京都知事（11）第41013号
全国賃貸不動産管理業協会

誠和計画株式会社 アクロス立川

東京都立川市高松町３丁目１４－１７
TEL:042-526-1040　FAX:042-526-2570
E-mail : tachikawa@seiwaacross.co.jp
URL : http://www.seiwaacross.co.jp

←携帯サイトから物件詳細を閲覧できます！

取引態様
仲介元付（一般）

手数料負担の割合	貸主	0%	借主	100%
手数料配分の割合	元付	0%	客付	100%

不動産コード：7743　　物件管理コード：1107345860170000012643

※取引条件の有効期限は情報更新日より30日間となります。