FOR RENT

賃料	管理費等
56,000円	2,000円

１フロア１住戸,３面採光,ディンプルキー,角住戸,南庭,陽当たり良好,緑豊かな住宅地

【外観】

【間取り図】

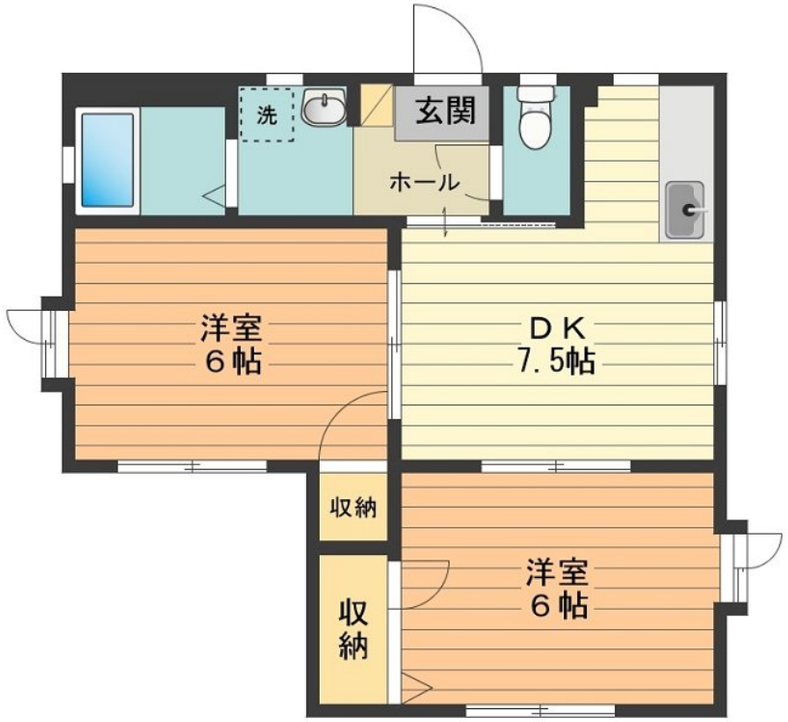

間取り	2DK		
敷金	1ヶ月	礼金	無
敷引／償却金	- 無	保証金	無
物件種別	アパート		
建物名・部屋番号	コメットハイム21 D　0101号室		
物件所在地	東京都八王子市館町297-1		
交通	京王高尾線　狭間駅　徒歩16分 中央線　八王子駅　バス15分　和田　バス停徒歩3分		
間取詳細	洋室(6畳) 洋室(6畳) DK(7.5畳)		
構造･規模	軽量鉄骨 2階建 1階		
専有面積	39.25㎡	向き	南西
築年月	1997年3月8日	契約期間	2年
損害保険	有 21,500円 24ヶ月	入居時期	2025年9月中旬予定
駐車場	有(敷地内) 6600円/月～		
設備	３点給湯,ＴＶインターホン,エアコン,シャワー,ハウスメーカー施工,バス・トイレ別,フローリング,温		
その他費用	[一時金]　鍵交換代：19,800円		
入居諸条件	ペット不可 事務所不可 楽器等の使用不可 学生可		
保証会社	可　初回保証委託料：賃料総額の50%、月額保証料：総賃料の1.2%、契約後毎年10,000円		
備考	耐震性に優れた積水ハウスのシャーメゾン♪		

※図面と現況が異なる場合は現況が優先となります。　※間取りの「S」はサービスルーム(納戸)です。

情報更新日2025年9月26日　No.5522D101

お問合せ先

東京都知事（11）第41013号
全国賃貸不動産管理業協会

誠和計画株式会社 アクロス八王子

東京都八王子市旭町１２－４　日本生命八王子ビル６階
TEL:042-643-6181　FAX:042-643-2831
E-mail : hachiouji@seiwaacross.co.jp
URL : http://www.seiwaacross.co.jp

←携帯サイトから物件詳細を閲覧できます！

取引態様	手数料負担の割合	貸主	0%	借主	100%
貸主	手数料配分の割合	元付	0%	客付	100%

不動産コード：65123　物件管理コード：5182002223

※取引条件の有効期限は情報更新日より30日間となります。